SACHSEN

SÄCHSISCHES STAATSMINISTERIUM FÜR KULTUS (SMK)

Projektlaufzeit: 01.08.2015 – 31.12.2018

BNE ALS IMPULS FÜR SCHUL- UND UNTERRICHTSENTWICKLUNG IN DER SÄCHSISCHEN LEHRERFORTBILDUNG

Projektträger
Sächsisches Staatsministerium für Kultus

Fokus
Ausbildung externer Multiplikatoren, Entwicklung von Unterrichtsmodellen, Entwicklung schulinterner und regionaler Lehrerfortbildungen, Schulprogrammarbeit

Projektträger ist das Sächsische Staatsministerium für Kultus (SMK), zu dessen Geschäftsbereich die Sächsische Bildungsagentur (SBA) und das Sächsische Bildungsinstitut (SBI) gehören. Das Projekt wird in Kooperation mit dem Entwicklungspolitischen Netzwerk Sachsen (ENS) und der Anlaufstelle für entwicklungspolitisches Engagement in Sachsen, Sachsen-Anhalt und Thüringen von Engagement Global sowie der Fachstelle Globales Lernen in Sachsen realisiert.

Die Fachstelle Globales Lernen spricht Multiplikatorinnen und Multiplikatoren aus sächsischen Vereinen beziehungsweise Institutionen an, die gemeinsam mit der Sächsischen Bildungsagentur qualifiziert werden. Sie nehmen im Projekt eine Schlüsselposition ein. Pro Schuljahr werden vier Multiplikatorinnen und Multiplikatoren beauftragt, aus einem Themenbereich des Orientierungsrahmens für den Lernbereich Globale Entwicklung (OR) in Verzahnung mit dem Kompetenzmodell ein Unterrichtsmodell zu entwickeln, das für andere Bildungsbeauftrage sowie sächsische Lehrerinnen und Lehrer verwendbar ist. Die Multiplikatorinnen und Multiplikatoren entwickeln den jeweiligen Themenbereich modellhaft auf der Basis vorhandener Lehrpläne und erproben diese Ansätze in mindestens drei unterschiedlichen Lehrerfortbildungen pro Schuljahr. Bei Abschluss des Projekts stehen zwölf Themenbereiche des OR mit sächsischer Lehrplanrelevanz und evaluierten Erfahrungen als Handreichung zur Verfügung. Die Ergebnisse des Projekts werden auf dem Internetportal www.bne-sachsen.de präsentiert und durch geeignete Printmedien und gezielte Ansprache von Verbänden, Fachberaterinnen und Fachberatern sowie Schulbehörden verbreitet.

ENGAGEMENT GLOBAL
Service für Entwicklungsinitiativen

ENGAGEMENT GLOBAL informiert und berät Einzelpersonen, Kommunen, Zivilgesellschaft, Wirtschaft und Stiftungen zu entwicklungspolitischen Vorhaben und fördert diese finanziell. Sie qualifiziert bedarfsgerecht, verbindet Menschen und Institutionen miteinander, unterstützt zivilgesellschaftliches und kommunales Engagement.

Infotelefon: 0800 188 7 188 (gebührenfrei)
info@engagement-global.de
www.engagement-global.de

Im Auftrag des
Bundesministerium für wirtschaftliche Zusammenarbeit und Entwicklung

In Kooperation mit:
STAATSMINISTERIUM FÜR KULTUS
Freistaat SACHSEN

SACHSEN

SÄCHSISCHES STAATSMINISTERIUM FÜR KULTUS (SMK)

Projektlaufzeit: 01.08.2015 – 31.12.2018

BNE in der sächsischen Lehrerfortbildung

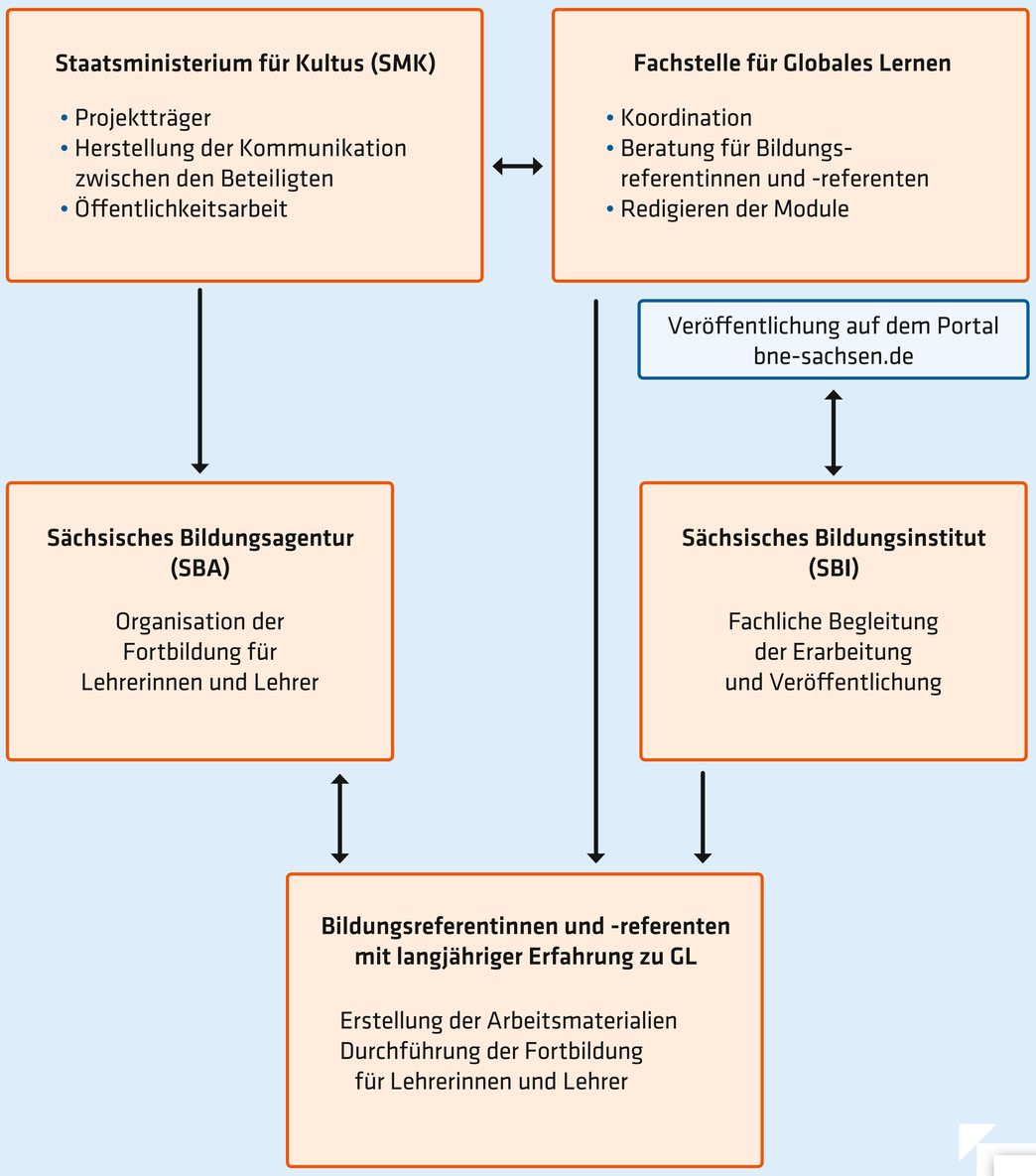

Highlights/Erfolgsfaktoren des Projekts

- Fortbildung für Lehrkräfte in ganz Sachsen
- Anpassung an fachliche und überfachliche Ziele der sächsischen Lehrpläne – Unterstütung durch das SBI
- Einbeziehung der fachlichen Expertise außerschulischer Bildungsreferentinnen und -referenten, die als Redakteure und Redakteurinnen die Erarbeitung der Materialien verantworten

Bundeslandübergreifender Ansatz

- Mitarbeit in einem bundesländerübergreifenden Netzwerk zur Fortbildung für Lehrerinnen und Lehrer in Mitteldeutschland
- Bundesweiter Abruf der Arbeitsmaterialien über das Onlineportal bne-sachsen.de und Publikation auf weiteren Plattformen (z.B. globaleslernen.de)

Ergebnisse/Produkte

- Veröffentlichung der Handreichungen auf bne-sachsen.de und als Printausgabe
- Fortbildungen für Lehrkräfte
- schulinterne Fortbildungen
- Erstellung von Ordnern zu individuellen Materialsammlungen im Rahmen der Länderinitiative

Verwendung der Projektergebnisse und Weiterführung der Aktivitäten

- Fortbildung für Lehrerinnen und Lehrer zur Verbreitung der Handreichungen und zur Evaluation
- Verlängerung der Kooperation auf Grundlage einer Prozessreflexion möglich

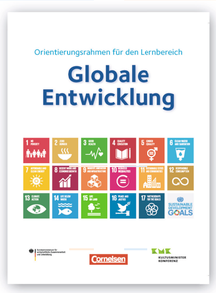

Angesprochene Handlungsfelder im Bildungssystem

Lernbereich Globale Entwicklung

Handlungsebene	Handlungsfeld	Stärken des angesprochenen Handlungsfelds im Projekt
Unterricht/ Lerngruppe	Lehrkräftekompetenzen, Material, Schulbücher, Kompetenzen von Schülerinnen und Schülern, Unterrichtsentwicklung	• Erstellung von Handreichungen zur Umsetzung im Unterricht • Fortbildungen für Lehrkräfte, Materialevaluierung
Schule	Schulprofile, Schulleben, Schulcurricula, Schulmanagement einschließlich Budgets, Elternbeteiligung, Schulentwicklung	• Förderung des fächerübergreifenden Arbeitens durch die Materialien • GL und BNE als Querschnittsthema • Öffnung des Schullebens durch gute Zusammenarbeit von Bildungswesen und außerschulischen Akteuren
Schulaufsicht, Inspektion	Qualitätssicherung, (System) Beratung, Budgetverwaltung	
Ministerien, nachgeordnete Behörden	Rechtsrahmen im Sektor, Budget, Lehrpläne/Curricula, Qualitätsrahmen, Prüfungen	• breite Streuung der Handreichungen durch Internetpublikation • Zusammenarbeit von SBI und Bildungsreferentinnen und -referenten
Hochschulen, Studienseminare, Landesinstitute	Aus- und Fortbildung	• Fortbildungen zu GL und BNE • Lehrkräfte können im Projekt vor allem im Berufsleben erreicht werden, durch Seminarangebote zum GL auch in der Ausbildung
Hochschulen, Universitäten	Erziehungswissenschaftliche/fachdidaktische Forschung und Lehre	
Außerschulische Bildungsanbieter: NRO, kirchliche Institutionen	Bildungsprojekte, Partnerschaften, Expertinnen und Experten, außerschulische Lernorte	• Beteiligung der Zivilgesellschaft Know-how von außerschulischen Expertinnen und Experten

Produkte

Handreichungen und Fortbildungen zu ausgewählten Themenbereichen des Orientierungsrahmens für den Lernbereich Globale Entwicklung

Schuljahr 2015/16: 4 Handreichungen, 5 Fortbildungen für Lehrkräfte, schulinterne Fortbildungen

- Themenbereich 01 – Vielfalt der Werte, Kulturen und Lebensverhältnisse
- Themenbereich 04 – Waren aus aller Welt
- Themenbereich 05 – Landwirtschaft und Ernährung
- Themenbereich 17 – Migration und Integration

Schuljahr 2016/17: 4 Handreichungen, 8 Fortbildungen für Lehrkräfte, schulinterne Fortbildungen

- Themenbereich 13 – Globalisierung von Wirtschaft und Arbeit
- Themenbereich 09 – Schutz und Nutzung natürlicher Ressourcen und Energiegewinnung
- Themenbereich 15 – Armut und soziale Sicherheit
- Themenbereich 08 – Globalisierte Freizeit

Schuljahr 2017/2018: 3 Handreichungen

- Themenbereich 11 – Globale Umweltveränderung
- Themenbereich 21 – Kommunikation im globalen Kontext
- Themenbereich 19 – Entwicklungszusammenarbeit und ihre Institutionen

Alle entstandenen Unterrichtsmaterialien sind zu finden unter:
https://bne-sachsen.de/themen

Partner im Projekt

Fachstelle Globales Lernen in Sachsen

Bildung für NACHHALTIGE ENTWICKLUNG Sachsen

DAS PORTAL www.bne-sachsen.de

Poster erstellt im November 2018

ENGAGEMENT GLOBAL
Service für Entwicklungsinitiativen

ENGAGEMENT GLOBAL informiert und berät Einzelpersonen, Kommunen, Zivilgesellschaft, Wirtschaft und Stiftungen zu entwicklungspolitischen Vorhaben und fördert diese finanziell. Sie qualifiziert bedarfsgerecht, verbindet Menschen und Institutionen miteinander, unterstützt zivilgesellschaftliches und kommunales Engagement.

Infotelefon: 0800 188 7 188 (gebührenfrei)
info@engagement-global.de
www.engagement-global.de

Im Auftrag des
Bundesministerium für wirtschaftliche Zusammenarbeit und Entwicklung

In Kooperation mit:
STAATSMINISTERIUM FÜR KULTUS
Freistaat SACHSEN